# EL CAPITAN TRUENO

N.º 146
200 PTAS.

EDICIÓN HISTÓRICA

## ¡COLOSO CONTRA COLOSO!

EDICIONES B
GRUPO ZETA

32 PAGINAS A TODO COLOR CON LAS MEJORES AVENTURAS DE "EL CAPITAN TRUENO"

# EL CAPITAN TRUENO

## ¡COLOSO CONTRA COLOSO!

COLECCION
SUPER AVENTURAS

EDICIONES B
GRUPO ZETA

© 1987 VICTOR MORA sobre la creación, los personajes y el guión
Ilustraciones interiores: Ambrós - Portada: Antonio Bernal
© EDICIONES B, S. A. - C/. Rocafort, 104 - 08015 Barcelona (España) - Reservados todos los derechos
Distribuidor: DISTRIBUCIONES PERIODICAS, S.A.
C/. Rocafort, 104, 8.ª planta - 08015 Barcelona (España) - Tel. (93) 423 31 91
N.º 146 - Diciembre 1989 - Imprime: *Formato 7* - Depósito legal: B. 8994-87
Printed in Spain - Impreso en España

LA NOCHE CAE PRONTO SOBRE LOS BOSQUES...¡Y LA LUNA ILUMINA AL METÁLICO TITÁN, JUNTO AL CUAL LOS PICTOS HAN LEVANTADO SUS TIENDAS!

FUERTEMENTE CUSTODIADO POR UN GRUPO DE CENTINELAS, EL MAGO MORGANO MEDITA...

¿CÓMO FRENAR LOS ÍMPETUS DE ESOS MALVADOS...?¡AH, SI ESTUVIERA LIBRE!

¿EH...?¿QUÉ ES ESTO?

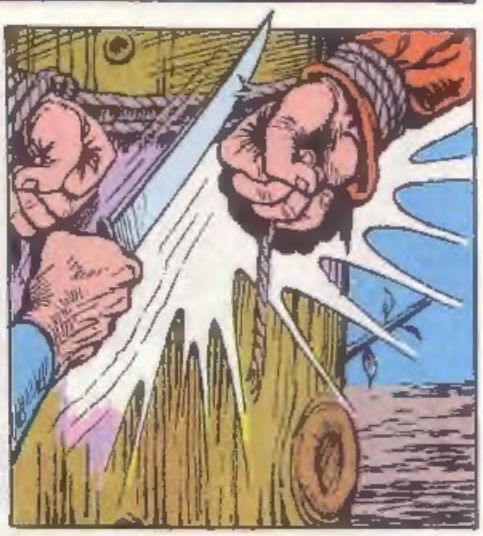

¡PSST! SOY EL CAPITÁN TRUENO, AMIGO MORGANO...¡HACED TODO LO QUE VOY A DECIROS!

POCO DESPUÉS...
¡PICTOS! ¡PICTOS! AYUDADME...¡HAY UNA SERPIENTE, AQUÍ EN LA MALEZA! ¡UNA VÍBORA!
¡BAH! NO HACE FALTA QUE DESPIERTES A TODO EL CAMPAMENTO POR ESO...

LOS PICTOS SE PONEN A BUSCAR ENTRE LA MALEZA...
¡NO VEO NADA!
¡NI YO!
LA SERPIENTE SE HABRÁ ASUSTADO MÁS QUE ÉL...¡JI, JI, JI!

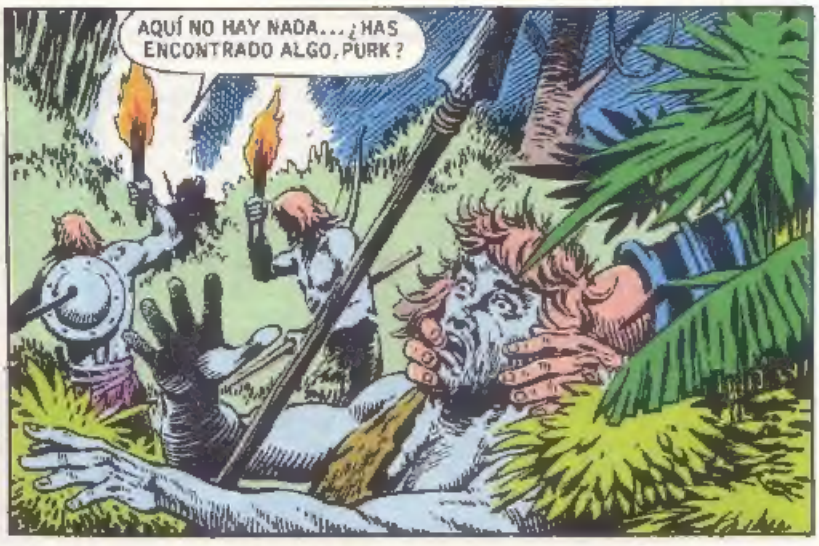
AQUÍ NO HAY NADA...¿HAS ENCONTRADO ALGO, PURK?

¡PURK! ¿DÓNDE TE HAS METIDO?

UN RUIDO DE RAMAS...

¡Y AHORA UN RUIDO DE "NUECECITAS" CASCADAS!
¡CLOC!

¡VÁMONOS DE AQUÍ! CALCULO QUE TARDARÁN UN RATO EN DESPERTAR...! ¡DISPONEMOS DE ESE TIEMPO PARA HUIR!

ALGO MÁS TARDE, UN FURIOSO GRITERÍO ESTALLA EN EL CAMPAMENTO PICTO...
¡ESTÚPIDOS! ¡HABÉIS DEJADO ESCAPAR A MORGANO...!

¡REGISTRAD EL BOSQUE, Y NO VOLVÁIS SIN EL MAGO Y LOS QUE LE HAN AYUDADO!

NUESTROS AMIGOS HAN TENIDO EL TIEMPO JUSTO DE LLEGAR HASTA SUS CABALLOS...
¿OYES SUS GRITOS, CAPITÁN? ¡ESTÁN RABIOSOS! ¡JO, JO, JO!
¡TODAVÍA LO ESTARÁN MÁS CUANDO SUFRAN LAS CONSECUENCIAS DE LO QUE VAMOS A HACER! ¡SUBID, MORGANO!

POCO DESPUÉS, LOS PICTOS HUYEN ATERRADOS...
¡VOLVAMOS JUNTO AL AMO, AL GIGANTE DE METAL, O QUEDAREMOS CERCADOS POR EL FUEGO!

ALGO MÁS TARDE, DESDE UNA COLINA PRÓXIMA...

¡LAMENTO HABER TENIDO QUE HACER ESTO; PERO NO LO HE HECHO SÓLO PARA PROTEGER NUESTRA HUÍDA, SINO PARA DESTUIR A ESA BESTIA DE HIERRO...

PERO LA ESPERANZA DEL CAPITÁN SERÁ VANA EN ESTE CASO... ¡RODEADO DE LLAMAS, EL MONSTRUO DE METAL SE LEVANTA LENTAMENTE!

...¡Y COMIENZA A CAMINAR ENTRE EL FUEGO!

¡ESCAPA...! ¡SUS FECHORÍAS NO HAN TERMINADO, DESGRACIDAMENTE!

NO, CAPITÁN TRUENO... ¡ME PARECE QUE SÓLO HAY UNA FORMA DE ACABAR CON ESA CREACIÓN MÍA PUESTA AL SERVICIO DEL MAL POR LOS PICTOS Y SU MISTERIOSO JEFE! ¡ESCUCHADME!

¿QUÉ IDEA HA TENIDO EL MAGO MORGANO?

EN DÍAS SUCESIVOS, EL MONSTRUO DE METAL SIGUE ATERRORIZANDO A LAS GENTES... ¡Y EL JEFE DE LOS PICTOS EMPIEZA A DISFRUTAR DEL PRODUCTO DE AQUEL TERROR!

¡PAGAD O PERECERÉIS APLASTADOS!

¡JI, JI, JI! ¡SERÉ EL MÁS PODEROSO! ¡TODOS SE INCLINARÁN ANTE MÍ!

PERO TRUENO, CRISPÍN Y GOLIATH NO DESCANSAN... DESPUÉS DEL PASO DEL MONSTRUO, ACUDEN SIEMPRE ELLOS...

¡TODOS LOS QUE QUIERAN ACABAR CON ESA PESADILLA, DEBEN SEGUIRNOS AL CASTILLO DEL MAGO MORGANO! ¡EL MAGO OS NECESITA PARA UNA GRAN EMPRESA...!

ENARDECIDOS POR AQUELLAS PALABRAS, MUCHOS LES SIGUEN... ¿QUÉ SE PROPONEN NUESTROS AMIGOS?

UN DÍA, EN EL CAMPAMENTO PICTO...
¡AHÍ LLEGA EL MENSAJERO QUE ENVIASTE AL CASTILLO DE MAC DUFF, AMO!
¡JO, JO! ME TRAERÁ SIN DUDA EL ORO QUE LE HE PEDIDO POR NO ARRASAR SUS PROPIEDADES...
PERO...
¡AMO! ¡MAC DUFF SE NIEGA A PAGAR! ¡PRETENDE LUCHAR CONTRA NOSOTROS!
¿SÍ, EH? ¡INSENSATO! ¡REDUCIRÉ SU CASTILLO A CENIZAS!
MAC DUFF ES, EN EFECTO, UN ESCOCÉS MUY TESTARUDO...
¡RESISTIREMOS HASTA EL FIN!
¡SEÑOR, LOS HABITANTES DEL PUEBLO PIDEN REFUGIARSE EN EL CASTILLO!
¡QUE ENTREN TODOS! ¡Y DADLES ARMAS PARA DEFENDERSE...!
AL POCO RATO, APARECE EL TITÁN METÁLICO. LOS VALIENTES SOLDADOS DE MAC DUFF NO SE ARREDRAN... Y TAMPOCO LOS LUGAREÑOS. ¡PRONTO FUNCIONAN LAS CATAPULTAS, Y SUS PROYECTILES DE FUEGO SE ESTRELLAN CONTRA EL MONSTRUO!
¡UNA NUBE DE FLECHAS SE ABATE SOBRE EL TERRORÍFICO AGRESOR!
¡JI, JI! ESE INSENSATO REPIQUETEO ME PRODUCE RISA. SI NO TENÉIS NINGUNA OTRA ARMA QUE OPONERNOS...
...¡ESTÁIS PERDIDOS!

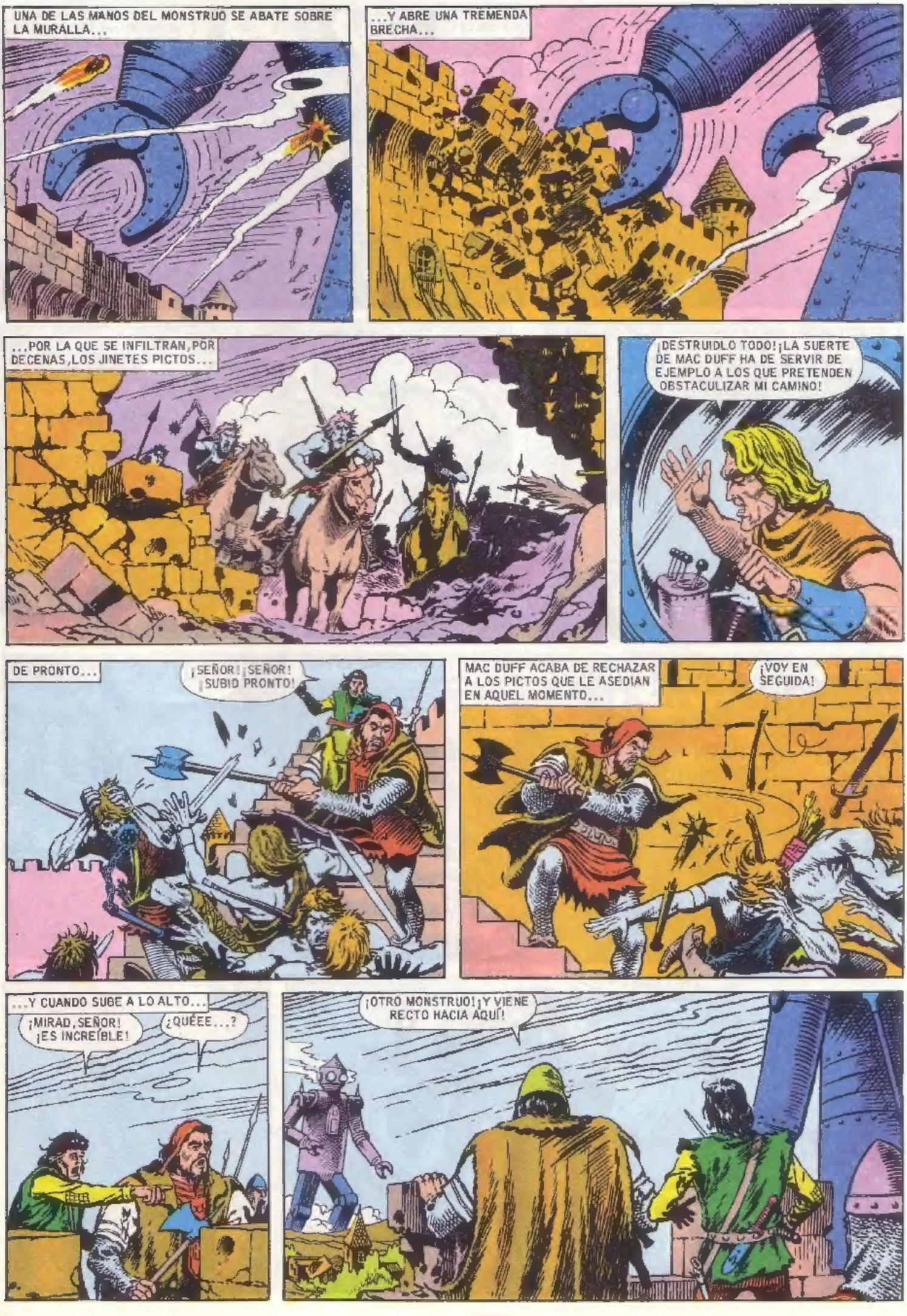
UNA DE LAS MANOS DEL MONSTRUO SE ABATE SOBRE LA MURALLA...
...Y ABRE UNA TREMENDA BRECHA...
...POR LA QUE SE INFILTRAN, POR DECENAS, LOS JINETES PICTOS...
¡DESTRUIDLO TODO! ¡LA SUERTE DE MAC DUFF HA DE SERVIR DE EJEMPLO A LOS QUE PRETENDEN OBSTACULIZAR MI CAMINO!
DE PRONTO...
¡SEÑOR! ¡SEÑOR! ¡SUBID PRONTO!
MAC DUFF ACABA DE RECHAZAR A LOS PICTOS QUE LE ASEDIAN EN AQUEL MOMENTO...
¡VOY EN SEGUIDA!
...Y CUANDO SUBE A LO ALTO...
¡MIRAD, SEÑOR! ¡ES INCREÍBLE!
¿QUÉEE...?
¡OTRO MONSTRUO! ¡Y VIENE RECTO HACIA AQUÍ!

¡MIRA! ¡PARECE QUE EL GIGANTE DE LOS PICTOS LE HA VISTO TAMBIÉN!

ASÍ HA SIDO, EN EFECTO...
¿QUÉ SIGNIFICA ESTO?
ES...UN GIGANTE...COMO EL NUESTRO...
¡Y VIENE HACIA NOSOTROS!

¡ESTO ES UNA TRETA DE MORGANO! ¡HE DEBIDO ARRASAR SU CASTILLO!

EL MISTERIOSO JEFE DE LOS PICTOS NO SE EQUIVOCA, SE TRATA, EN EFECTO, DE UNA TRETA DEL MAGO...
¡VIVAAA...! ¡ESOS MISERABLES PROBARÁN AHORA EL SABOR DE SU PROPIA MEDICINA!

¡GRACIAS A TÍ, MORGANO, VAMOS A VERNOS LIBRES DE ESA ESPANTOSA PESADILLA!

YO HE TENIDO LA IDEA DE CONSTRUIR ESTE NUEVO MONSTRUO...PERO VOSOTROS HABÉIS TRABAJADO DÍA Y NOCHE PARA QUE FUERA REALIDAD... ¡SI TRIUNFAMOS, EL TRIUNFO SERÁ DE TODOS!
¡VIVA MORGANO!
¡VIVA!

ENTRE TANTO, EN EL CASTILLO, LOS JINETES PICTOS HAN DEJADO DE LUCHAR...
¡NOS APLASTARÁN! ¡HUYAMOS!

¡TODOS A SUS PUESTOS! ¡NADIE DEBE HUIR...!

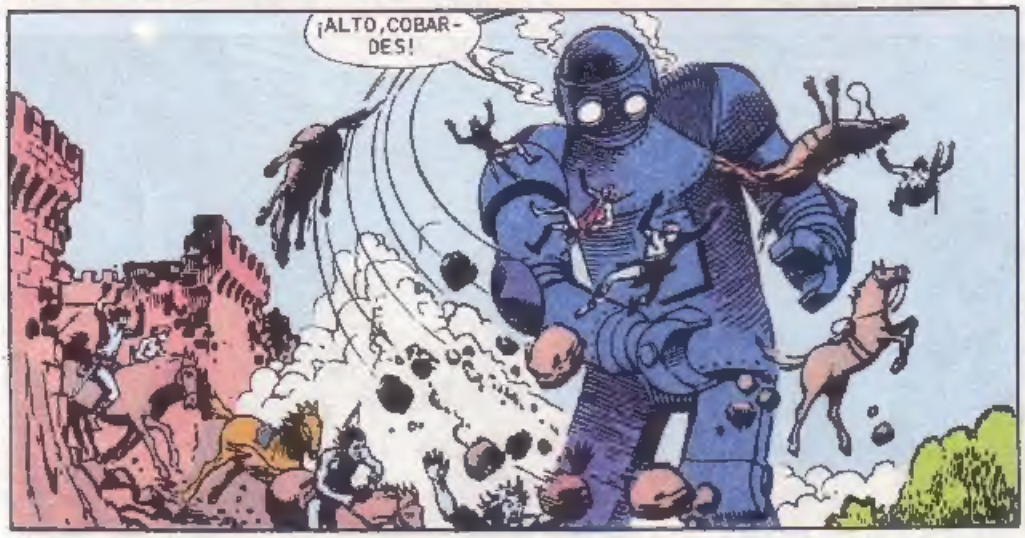
¡ALTO, COBARDES!

¡SI QUIEREN LUCHA, LA TENDRÁN!

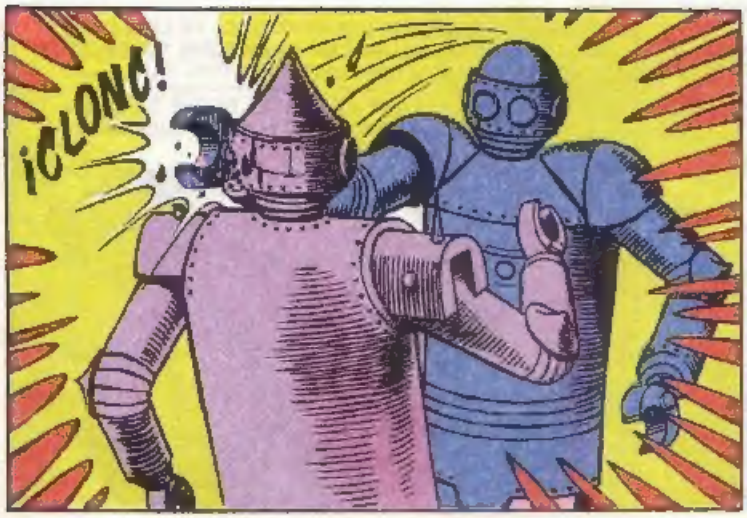


EL TREMENDO IMPACTO ABOLLA TAN SÓLO UN POCO LA CABEZOTA METÁLICA DEL TITÁN, PERO LANZA A CASI TODOS NUESTROS AMIGOS POR EL SUELO...

HÁBILMENTE MANEJADO POR EL CAPITÁN TRUENO, "GOLIATH SEGUNDO", COMO HAN BAUTIZADO A SU TITÁN NUESTROS AMIGOS, ALZA AMBOS BRAZOS...

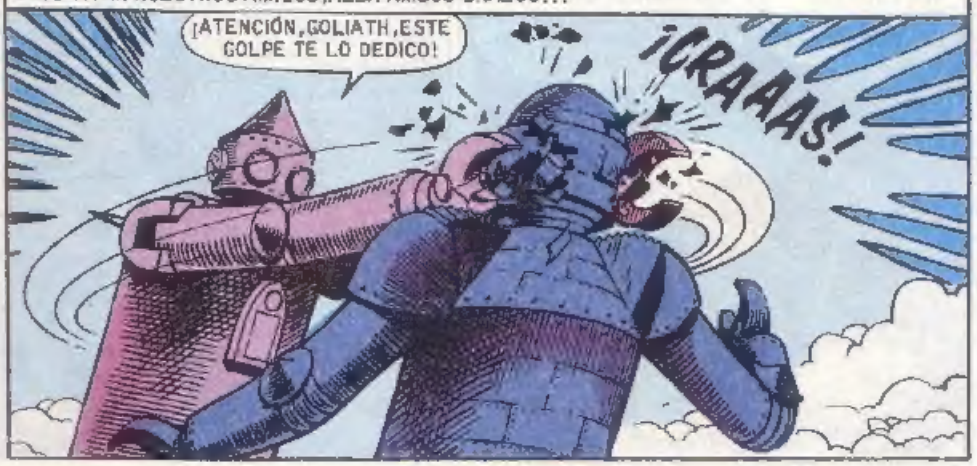


PERO, AUNQUE LA "CABEZA" HA QUEDADO MEDIO DESMANTELADA, CON FUNESTAS CONSECUENCIAS PARA ALGUNOS DE LOS PICTOS...

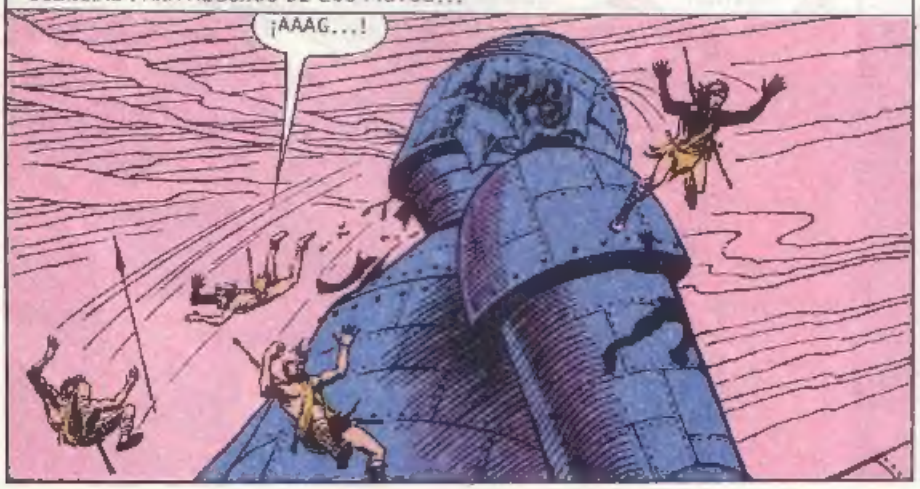


...EL JEFE DE AQUELLOS BÁRBAROS AZULES SIGUE MANIOBRANDO...

EL AMO DE LOS PICTOS ESTÁ EN LO CIERTO... ¡EL CAPITAN TRUENO VUELVE A LA CARGA!

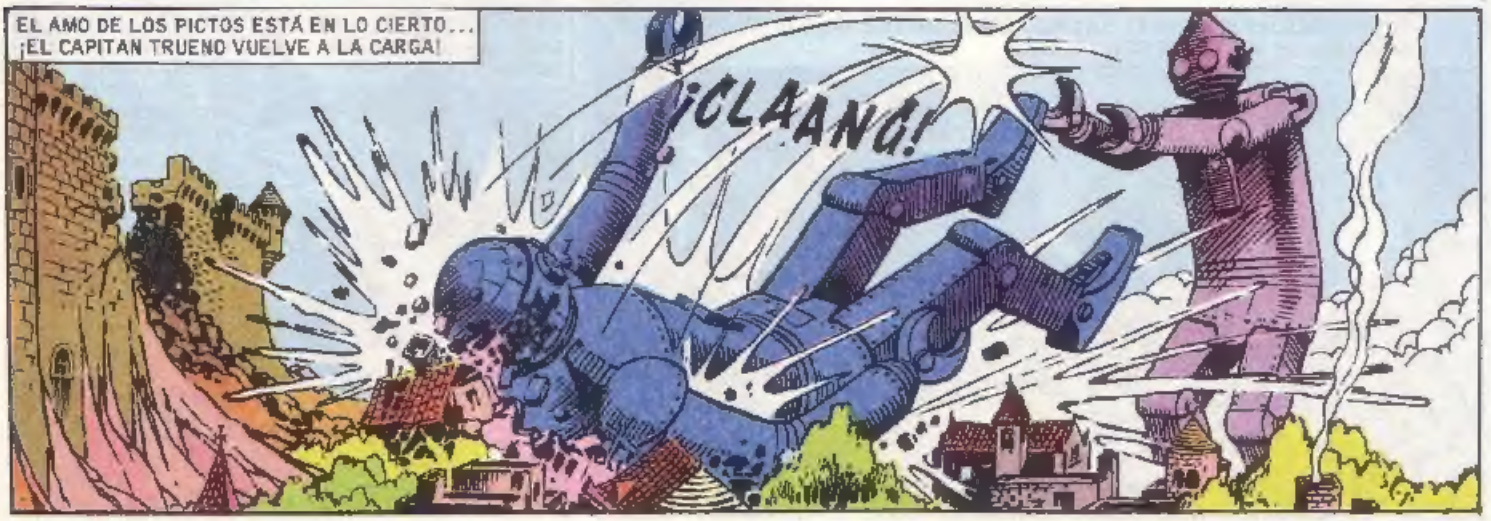

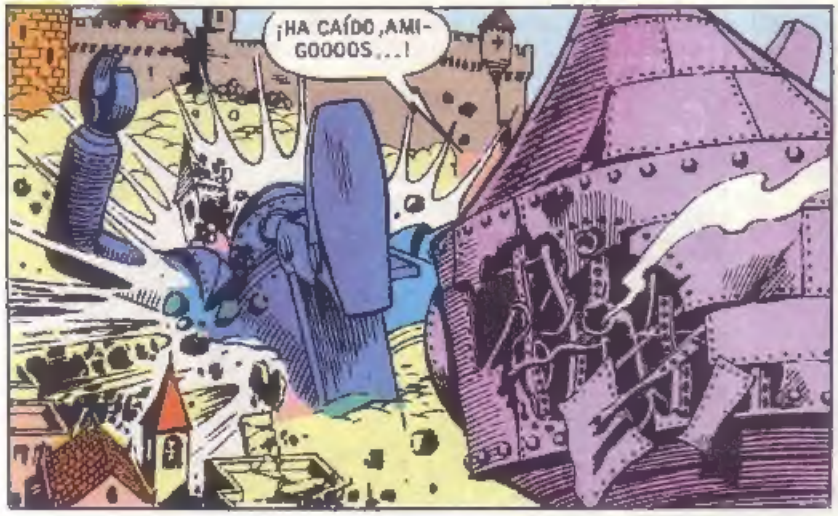
¡HA CAÍDO, AMIGOOOOS...!

¿TERMINARÁ ALLÍ AQUELLA ESPANTOSA PESADILLA? ¡EL MONSTRUO DE METAL BRACEA! SUS BRAZOS Y PIERNAS BATEN EL AIRE DESESPERADAMENTE!
¡TENGO QUE LLEGAR A ÉL ANTES DE QUE SE LEVANTE! ¡PERO TEMO APLASTAR A LOS QUE QUEDAN ENTRE LAS RUINAS DEL CASTILLO...!

¡ELLOS NO TIENEN ESOS ESCRÚPULOS! ¡SON UNOS CANALLAS!
¡SE HA LEVANTADO! ¡Y ESCAPAN! ¡DARÍA UNA VAQUITA ASADA POR TENER EL TAMAÑO DE ESTOS ARMATOSTES!

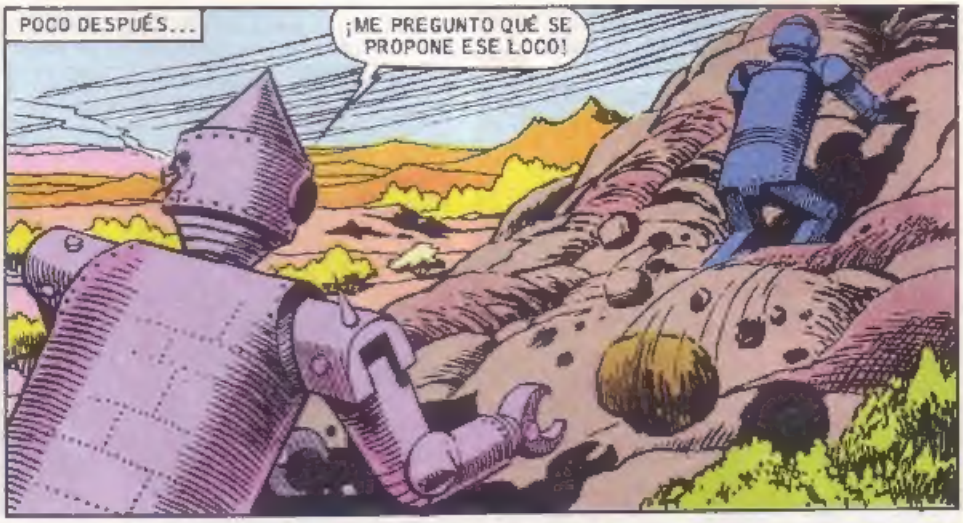
POCO DESPUÉS...
¡ME PREGUNTO QUÉ SE PROPONE ESE LOCO!

DE PRONTO UNA ENORME ROCA, A LA QUE SE HA AGARRADO EL "PERSEGUIDO", PARA TREPAR, BASCULA Y...
¡LA ROCA HA CEDIDO! ¡ESTOY CAYENDO...!

¿QUE PASA, CAPITÁN?
¡PERDIÓ EL EQUILIBRIO Y CHOCA CONTRA NOSOTROS!
¡ES EL FIN!

DURANTE UNOS SEGUNDOS, REINA EL SILENCIO SOBRE LOS DOS MONSTRUOS, MEDIO HUNDIDOS BAJO EL ALUD QUE HAN DESENCADENADO...

EN EL "GOLIATH SEGUNDO"...
¡CAPITÁN! ¿ESTÁS BIEN?
¡MUY BIEN! ¡PERO LOS MANDOS NO OBEDECEN! CREO QUE NUESTRO "GOLIATH SEGUNDO" HA ..."MUERTO"

¡EVACUAD LA CABEZA, PRONTO! ¡ESOS MISERABLES SE ESTAN LEVANTANDO!
EL CAPITÁN TRUENO HA ESTADO ACERTADO AL ORDENAR AQUELLO, PORQUE UNOS SEGUNDOS MÁS TARDE
¡CHASC!
EN EL CUELLO DE GOLIATH SEGUNDOS
¡UF! S LLEGAMOS A ESTAR AH
TANTO TRABAJO HA SIDO INÚTIL ¡HAN VENCIDO!
CAPITÁN! ¡EH, DÓNDE ESTÁ EL CAPITÁN?
EN EL PECHO DEL MONSTRUO UNA TRAMPA DE ACERO SE ABRE Y
¡NO PUEDO DEJAR QUE ESE MALVADO SE SALGA CON LA SUYA!
EL VENCEDOR
¡J,JI,J! Y AHORA AL CASTILLO DE MORGANO ... ¡HALLARÉ EL CAMINO QUE LLEVA HACIA ÉL, A TRAVÉS DEL PANTANO, Y LO DESTRUIRÉ PARA SIEMPRE!
¡MIRAD!
¡ALLÍ ESTÁ EL CAPITÁN
¡JI,JI,JI! ¡EL CASTILLO ESTÁ A LA VISTA! Y AHORA

¡A ENCONTRAR EL CAMINO ENTRE LAS ARENAS MOVEDIZAS
¡EL AMO DE LOS "PICTOS" SE LLEVA UNA TERRIBLE SORPRESA
YO TE LO DIRÉ
UN SEGUNDO PUÑETAZO DEL CAPITÁN, DESENMARCARA AL AMO DE LOS PICTOS
¡EH...? A JUZGAR POR LA DESCRIPCIÓN QUE
¡TU ERES THORIK, EL AYUDANTE DEL MAGO MORGANO!
¡EL MISMO! ¡JI, JI ¡VAS A MORIR!
ABANDONADO A SU SUERTE EL MONSTRUO DE METAL
SE DIRIGE RECTO HACIA EL PANTANO ¡Y COMIENZA A HUNDIRSE EN ÉL!
LA REPENTINA INCLINACIÓN LANZA A LOS DOS CONTENDIENTES HACIA UNA DE LAS BRECHAS, ABIERTAS POR EL COMBATE ¡Y EL CAPITÁN TIENE LA FORTUNA DE PODERSE AGARRAR!
¡AAAAG

¡Y AQUEL SINIESTRO PERSONAJE DESAPARECE EN EL FANGO, ANTES DE QUE EL CAPITÁN PUEDA HACER ALGO POR SALVARLE!

¡VOY A SEGUIR LA MISMA SUERTE ¡EL MONSTRUO SE HUNDE POR MOMENTOS!

PERO EL CAPITÁN TIENE UNA IDEA SALVADORA... RÁPIDAMENTE, ARRANCA UNAS PLANCHAS LARGAS Y ANCHAS

Y CUANDO LA BESTIA DE HIERRO VA A DESAPARECER

¡AHORA

...¡EL CAPITÁN SALTA!

GRACIAS A AQUELLOS IMPROVISADOS ESQUÍES, NO LE RESULTA DIFÍCIL A NUESTRO AMIGO GANAR LA ORILLA.

...¡Y DESDE ALLÍ PRESENCIA EL FINAL DE AQUEL INGENIO QUE UN FORAJIDO HABÍA PUESTO AL SERVICIO DEL MAL! MÁS TARDE, AL REUNIRSE CON SUS COMPAÑEROS, EL CAPITÁN SE ENTERARÁ DE QUE LOS DESMORALIZADOS PICTOS HAN SIDO YA DESARMADOS POR EL FIERO MAC DUFF...

EL CAPITÁN TRUENO, QUE EN COMPAÑÍA DE CRISPÍN, GOLIATH Y SIGRID, ESTÁ DANDO LA VUELTA AL MUNDO A BORDO DEL "THORWALD", HA DESEMBARCADO EN LA BRUMOSA NORMANDÍA, AL NORTE DE FRANCIA...

¡ADIÓS, AMIGOS! ¡ESPERADNOS AQUÍ HASTA QUE REGRESEMOS!

LAS MASCOTAS DE NUESTROS AMIGOS LES VEN PARTIR CON NOSTALGIA... ESTA VEZ NO VAN A TOMAR PARTE EN SUS AVENTURAS... ¿O TAL VEZ SÍ?

EN EL PRIMER PUEBLO QUE ENCUENTRAN, TRUENO Y SUS AMIGOS COMPRAN CABALLOS, Y PROSIGUEN SU VIAJE TIERRA ADENTRO. PASAN JUNTO A VIEJÍSIMOS "MENHIRES" Y "DÓLMENES", MONUMENTOS MEGALÍTICOS, VESTIGIOS DE UNA CIVILIZACIÓN REMOTA...

LES VEMOS AHORA DOS DÍAS MÁS TARDE EN EL MOMENTO ATARDECER ESCALANDO BAJO LA LUZ

¡UF, QUÉ CANSADA ESTOY ¡OJALÁ VISLUMBREMOS UN PUEBLO, DESDE LA CIMA DE ESTA COLINA!

¡ESO ESPERO SIGRDI

¿QUÉ GANAS TENGO DE HINCARLE EL DIENTE A UN RICO "MUSLITO" DE VACA!

LOS DESEOS DE SIGRDI SE CUMPLEN

¡OH, QUÉ LUGAR TAN BONITO

SÍ, QUE LO ES

LO QUE ME EXTRAÑA ES QUE, A ESTAS HORAS, NO BRILLE AÚN NINGUNA LUZ EN ESAS CASAS... ¡HUM! PARECE QUE EN LA PLAZA MAYOR HAN ENCENDIDO UNA HOGUERA

EL CAPITÁN TRUENO Y SUS AMIGOS INICIAN EL DESCENSO Y DE PRONTO ..

¿QUÉ QUÉ ES ESO?

¿SERÁ EL CAMPANARIO DEL PUEBLO?

¡NANG! ¡NANG!

MINUTOS DESPUÉS, LOS RECIÉN LLEGADOS PENETRAN EN EL PUEBLO POR SU CALLE PRINCIPAL...

BRRRR. . QUÉ SILENCIO!

¡OH! ¡ESTO ESTÁ MÁS DESIERTO QUE EL DESIERTO DE GOBI! YA VEO QUE ESTA NOCHE NO CENAMOS. .

EN AQUEL MOMENTO, EL LÚGUBRE TAÑIDO VUELVE A SONAR PERO, POR ENCIMA DE SU ECO...

¡NANG! ¡NANG!

¡AUXILIOOO A MÍ!!

¡UNA VOZ DE MUJER

EL CAPITÁN, SEGUIDO DE SUS COMPAÑEROS Y DE SIGRID, GALOPA CALLE ABAJO, Y AL DESEMBOCAR EN LA PLAZA MAYOR

¡MIRAD!

¡QUÉ HORROR!

¡HAY QUE SALVAR A ESA MUCHACHA

INTRÉPIDAMENTE, EL CAPITÁN TRUENO SALTA ENTRE LAS LLAMAS

Y CORTA LAS LIGADURAS QUE RETIENEN A LA MUCHACHA AL POSTE...

¿CÓMO ESTÁ?

BALBUCEA FRASES INCOHERENTES.

AHORA QUERRÁN MATAROS A VOSOTROS, ¡AAAAH!

¿QUIÉN QUERRÁ MATARNOS? ¿QUÉ QUERÉIS DECIR?

LAS GENTES DEL PUEBLO ¡ESTÁN ENLOQUECIDAS DE TERROR!

SE HAN REFUGIADO EN EL BOSQUE QUE HAY DETRÁS DEL PUEBLO. ¡PERO VOLVERÁN ¡VOLVERÁN EN CUANTO CESEN LOS TAÑIDOS!
¡HUM! NO COMPRENDO NADA ¿QUERÉIS EXPLICÁRNOSLO TODO DESDE EL PRINCIPIO?
NO SÉ MUCHO, OS LO ADVIERTO... ME LLAMO MITZI, Y HE NACIDO MUY LEJOS DE AQUÍ... EN HUNGRÍA, UN DÍA...
"MI MADRE Y YO LLEGAMOS A ESTE PAÍS, EN NUESTRO CARROMATO... MI MADRE LEÍA LA SUERTE DE LA GENTE EN LAS ESTRELLAS Y EN LAS RAYAS DE LA MANO"
"NOS INSTALAMOS CERCA DEL PUEBLO Y SUS HABITANTES NOS ADMITIERON... UN DÍA, MI MADRE MURIÓ Y QUEDÉ SOLA EN EL MUNDO. TRATÉ DE SEGUIR GANÁNDOME LA VIDA CON LO QUE ME HABÍA ENSEÑADO..."
Y ENTONCES, DE REPENTE, EMPEZARON A TAÑER LAS CAMPANAS... ¡EMPEZARON A TAÑER EN LO PROFUNDO DEL LAGO!
¡HUM!
¿TE HAS FIJADO? HACE UN BUEN RATO QUE ESAS CAMPANAS NO SUENAN
SI ESA MITZI ESTÁ EN LO CIERTO, LOS PUEBLERINOS VAN A VOLVER Y TENDREMOS UNA BUENA PELEA
LA VERDAD ES QUE CIRCULABA LA LEYENDA DE QUE EN EL FONDO DEL LAGO HABÍA UN CAMPANARIO ¡PERO OÍR TAÑER LA CAMPANA FUE ALGO QUE ENLOQUECIÓ A LOS PUEBLERINOS...!

"KERVADAC, EL BURGOMAESTRE DEL PUEBLO, ES UN HOMBRE MUY MALO... ¡DIJO QUE TODO AQUELLO ERA OBRA DE BRUJERÍA Y QUE SOLAMENTE YO PODÍA SER LA BRUJA!"
¡ESA MITZI DEBE SABER SOBRE ESTO MÁS DE LO QUE DICE! ¡A LA HOGUERA CON ELLA!
¡Y OS ADVIERTO, QUERIDOS AMIGOS, QUE SI DESPUÉS DE MORIR ESA BRUJA SIGUE TAÑENDO LA CAMPANA, SERÁ MEJOR QUE ABANDONEMOS EL PUEBLO!
¿Y QUÉ SUCEDIÓ, MITZI?
OOOH... VINIERON A BUSCARME Y ME LLEVARON A LA HOGUERA... Y APENAS ACABABAN DE ENCENDER EL FUEGO CUANDO... LAS CAMPANAS EMPEZARON A TAÑER Y TODOS AL BOSQUE! GRITÓ KERVADAC... ¡DEJEMOS QUE EL FUEGO CONSUMA A LA BRUJA!
YO NO SOY NINGUNA BRUJA
MENOS MAL QUE LA LLUVIA DIFICULTÓ LA ACCIÓN DE LAS LLAMAS Y TUVIMOS TIEMPO DE SALVARTE...
NUESTROS AMIGOS IGNORAN QUE DESDE HACE UNOS MOMENTOS ESTÁN SIENDO OBSERVADOS
¿HABÉIS VISTO? ¡LOS EXTRANJEROS HAN LIBERTADO A LA BRUJA!
¿QUIÉN SABE... TAL VEZ SE TRATA DE ESPÍRITUS DEL MAL QUE HAN SURGIDO DEL LAGO, MONTADOS EN LOS TAÑIDOS, PARA LIBERTARLA!
¡COBARDE... NO VES QUE SON HOMBRES DE CARNE Y HUESO, COMO NOSOTROS?
¡SUS Y A ELLOS! ¡MUERTE A LOS EXTRANJEROS QUE HAN LIBERTADO A LA BRUJA!
¡AY AY, AY... Y YO QUE NO ME HE TRAÍDO EL "TOMA-TOMA"... QUÉ CONTRARIEDAD!

¡EL QUE LES CONDUCE DEBE SER ÉL TAL KERVADAC! ¡DEJÁDMELO A MÍ!

EL CAPITÁN TRUENO SALE AL PASO DEL BURGOMAESTRE... Y FRENA EN SEGUIDA SU IMPULSO.
¡ALTO AHÍ! DE AHORA EN ADELANTE, SI QUIERES DAR UN PASO MÁS, TENDRÁS QUE CONSEGUIRLO CON TU ESPADA!

TENÍA GANAS DE DESENTUMECER LOS MÚSCULOS
¡BRAVOOOO!

A ÉSTE LE VOY A REBAJAR LA BARRIGUITA
¡AAAUUF..!

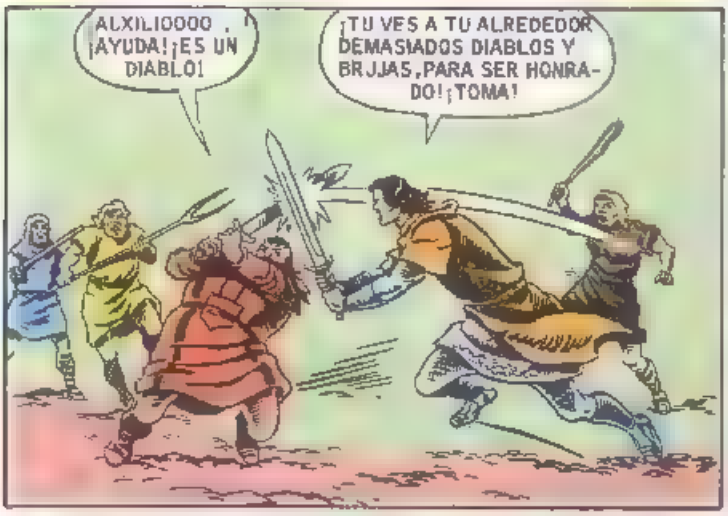
¡AUXILIOOOO, ¡AYUDA! ¡ES UN DIABLO!
¡TU VES A TU ALREDEDOR DEMASIADOS DIABLOS Y BRUJAS, PARA SER HONRADO! ¡TOMA!

MUERTE A LOS EXTRANJEROS ¡ÉSE ES EL MÁS PELIGROSO!

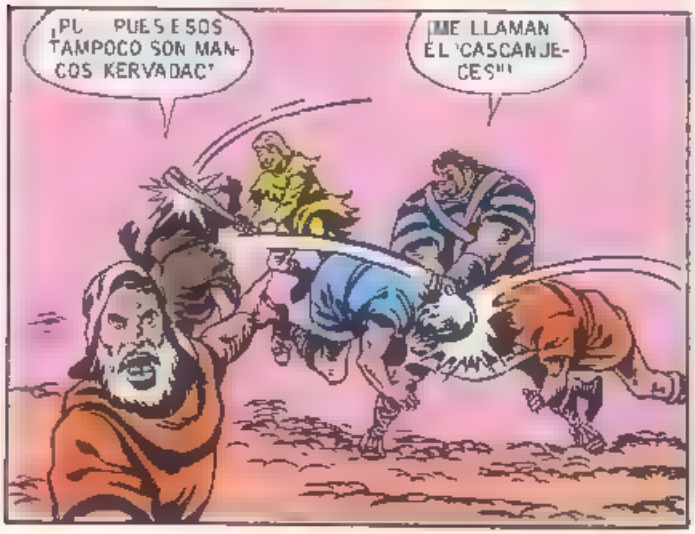
¡PU... PUES ESOS TAMPOCO SON MANCOS KERVADAC!
¡ME LLAMAN EL 'CASCANJECES'!

EL CAPITÁN TRUENO COMPRENDE QUE LA VENTAJA NUMÉRICA DE LOS ATACANTES ACABARÁ POR DECIDIR EL COMBATE A SU FAVOR Y DA UNA ORDEN PRUDENTE.
¡RETIRADA, COMPAÑEROS! YA NOS VEREMOS EN OTRA OCASIÓN LAS CARAS CON ESOS CABALLEROS!

ASÍ, AUNQUE LOS PUEBLERINOS TRATAN DE IMPEDIRLO
¡CERRAD LES EL PASO!
NUESTROS AMIGOS ESCAPAN
DANDO UN RODEO SALEN DEL PUEBLO Y SE DIRIGEN HACIA EL NEGRO BOSQUE QUE POCO ANTES SIRVIERA DE COBIJO A SUS PERSEGUIDORES
¡DE PRISA! NO NOS ENCONTRARÁN ENTRE LA MALEZA!
EL CAPITÁN SE INQUIETARÍA AÚN MÁS DE LO QUE ESTÁ ¡SI PUDIERA VER LA SINIESTRA SONRISA QUE SE DIBUJA EN LOS LABIOS DE KERVADAC, AL VERLE TOMAR AQUEL CAMINO
SE ADENTRAN EN EL BOSQUE HASTA LLEGAR A UN PEQUEÑO CLARO EN EL QUE DECIDEN PASAR LA NOCHE
BUENO, A MÍ ME TOCA LA PRIMERA GUARDIA ¡ESPEREMOS QUE SEA TRANQUILA!
EL CIELO SE HA DESPEJADO Y AHORA LA LUNA REINA SOBRE LAS AGUAS DEL LAGO QUE CRISPÍN VE BRILLAR ENTRE LOS ÁRBOLES
DE PRONTO, ALGO ESTREMECE LA QUIETUD DE LA NOCHE
¡NANG! ¡NANG! ¡NANG!
¡OH! ESE TA TAÑIDO OTRA VEZ ¿QUÉ HAGO? ¿LES DESPIERTO? ¡ESTÁN DURMIENDO COMO BENDITOS!
Oooo
EL TAÑIDO CESA. CRISPÍN RESPIRA ALIVIADO SE SIENTA JUNTO AL FUEGO Y COMO LAS FATIGAS DEL DÍA HAN SIDO MUCHAS, A NUESTRO AMIGO SE LE CIERRAN LOS OJOS, SIN QUERER

¡HUY! ¡ME QUEDÉ DORMIDO 'ES MEJOR ESTAR ALERTA ESTE LAGO TIENE ALGO INQUIETANTE..
¿EH? ¿QUÉ ES ESTO? PA PARECE EL CHASQUIDO DE UNAS RAMAS
¡CHAS! ¡CHAS!
¡BAH! TODO ES ILUSIÓN ¡QUÉ TONTO SOY! Y PENSAR QUE HASTA TENGO MIEDO DE VOLVERME A MIRAR HACIA EL LAGO...¡COMO SI ALLÍ HUBIERA REALMENTE ALGO
¡BOEEOODO...! ¡HUULAAAY
¿QUÉ PASA?
ES CRISPÍN, ¡ALGO LE OCURRE!
¡AY! ¡HUY! ¡ALLÍ, ENTRE LOS ÁRBOLES! ¡LOS MONSTRUOS DEL LAGO!
NADIE! ALLÍ NO HAY NADIE!
HUM! HAS SOÑADO, CRISPÍN!
¡NO! ¡ESTABA BIEN DESPIERTO! ¡HE VISTO A LOS MONSTRUOS DEL LAGO!, LA LUNA BRILLABA SOBRE SUS ESCAMAS!
¡Y ESTABAN ALLÍ!
¡ESTÁ BIEN, VAMOS ALLÁ! ¡MONSTRUOS O NO MONSTRUOS, VEREMOS SI SE RESISTEN AL FILO DE UNA BUENA ESPADA TOLEDANA

¡NO NOS DEJÉIS SOLAS!
TEN CALMA, MITZI... CRISPÍN HA DEBIDO SOÑAR...

¿HAY ALGUIEN AQUÍ?

¿Y AQUÍ... ?, SI HAY ALGUIEN, ME SORPRENDERÍA QUE DESPUÉS DE PROBAR ESTE "TOMA-TOMA" PUDIERA CONTESTAR

NADIE
NO ME MIRÉIS AS ¡OS ASEGURO QUE

SIGRID MITZI
CORRAMOS!
¡SOCORRO!

HA... HAN DESAPARECIDO!
¡Y LOS CABALLOS TAMBIÉN!

Y EL TAÑIDO DE LA CAMPANA VUELVE A ROMPER EL SILENCIO NOCTURNO ¿CUÁL ES EL SECRETO DEL LAGO?
¡NANG! ¡NANG! ¡NANG!

EL CAPITÁN Y SUS AMIGOS SE LANZAN HACIA LA RIBERA

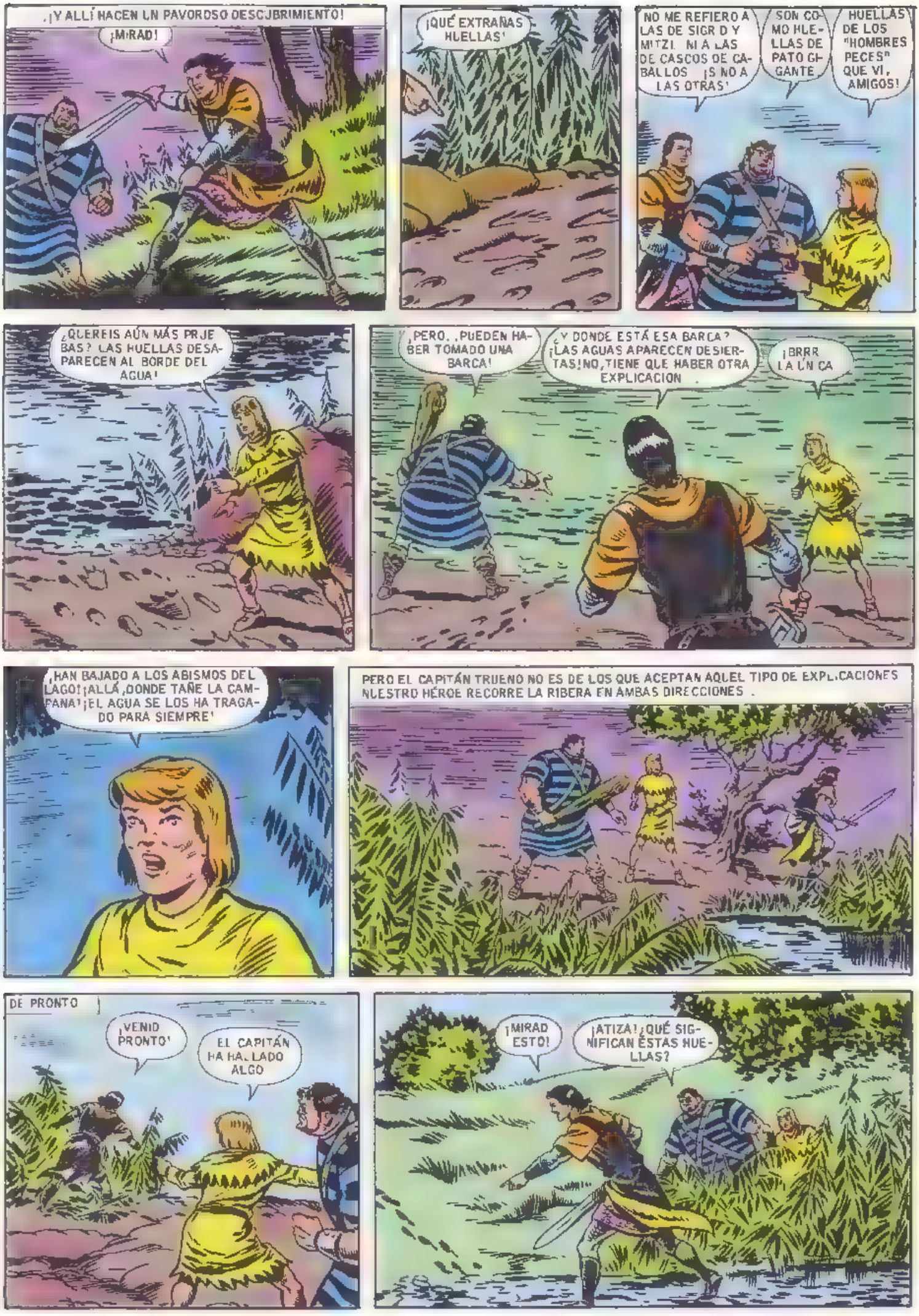
¡Y ALLÍ HACEN UN PAVOROSO DESCUBRIMIENTO!
¡MIRAD!
¡QUÉ EXTRAÑAS HUELLAS!
NO ME REFIERO A LAS DE SIGRID Y MITZI. NI A LAS DE CASCOS DE CABALLOS ¡SINO A LAS OTRAS!
SON COMO HUELLAS DE PATO GIGANTE
HUELLAS DE LOS "HOMBRES PECES" QUE VI, AMIGOS!
¿QUERÉIS AÚN MÁS PRUEBAS? LAS HUELLAS DESAPARECEN AL BORDE DEL AGUA!
¡PERO...¡PUEDEN HABER TOMADO UNA BARCA!
¿Y DONDE ESTÁ ESA BARCA? ¡LAS AGUAS APARECEN DESIERTAS! ¡NO, TIENE QUE HABER OTRA EXPLICACION
¡BRRR LA UNCA
¡HAN BAJADO A LOS ABISMOS DEL LAGO! ¡ALLÁ, DONDE TAÑE LA CAMPANA! ¡EL AGUA SE LOS HA TRAGADO PARA SIEMPRE!
PERO EL CAPITÁN TRUENO NO ES DE LOS QUE ACEPTAN AQUEL TIPO DE EXPLICACIONES NUESTRO HÉROE RECORRE LA RIBERA EN AMBAS DIRECCIONES .
DE PRONTO
¡VENID PRONTO!
EL CAPITÁN HA HALLADO ALGO
¡MIRAD ESTO!
¡ATIZA! ¿QUÉ SIGNIFICAN ÉSTAS HUELLAS?

VAMOS A SEGUIRLAS

QUÉ LÁSTIMA! DESAPARECEN AQUÍ HAY HIERBA Y NO QUEDAN MARCADOS LOS PASOS

¡VAYA, VAYA!

¡OH! ¡HAY MÁS
DE ESOS PALOS

¿COMPRENDÉIS AHORA? UN SOLO HOMBRE DE CARNE Y HUESO, PUDO MARCAR TODAS ESAS HUELLAS. ¡PARA QUE CREYÉRAMOS QUE LAS MUCHACHAS Y LOS CABALLOS HABÍAN SIDO ARRASTRADOS AL LAGO! ESE HOMBRE ENTRÓ EN EL AGUA. Y SALIÓ DE ELLA UNOS VEINTE METROS MÁS ALLÁ... ¡MUY INGENIOSO!
HUELLAS QUE LLEVAN AL AGUA
TRAYECTO SEGUIDO POR EL DESCONOCIDO
LAGO
LINDERO DEL BOSQUE

PERO, CAPITÁN ¡YO VI A ESOS MONSTRUOS! ESTOY SEGURO!
TE CREO CRISPÍN! PERO YA VERÁS COMO NO SON MÁS QUE RUFIANES DISFRAZADOS, QUE PRETENDEN ALGO QUE NO SABEMOS TODAVÍA

ENTRE TANTO EN EL PUEBLO, EL TAÑIDO DE LA FUNESTA CAMPANA HA PUESTO EN PIE A LOS LUGAREÑOS
EL PUEBLO ESTÁ MALDITO POR LOS ESPÍRITUS DEL LAGO!
ES MEJOR ABANDONARLO!
KERVADAC TÚ ERES NUESTRO BURGOMAESTRE, ¡ACONSÉJANOS!

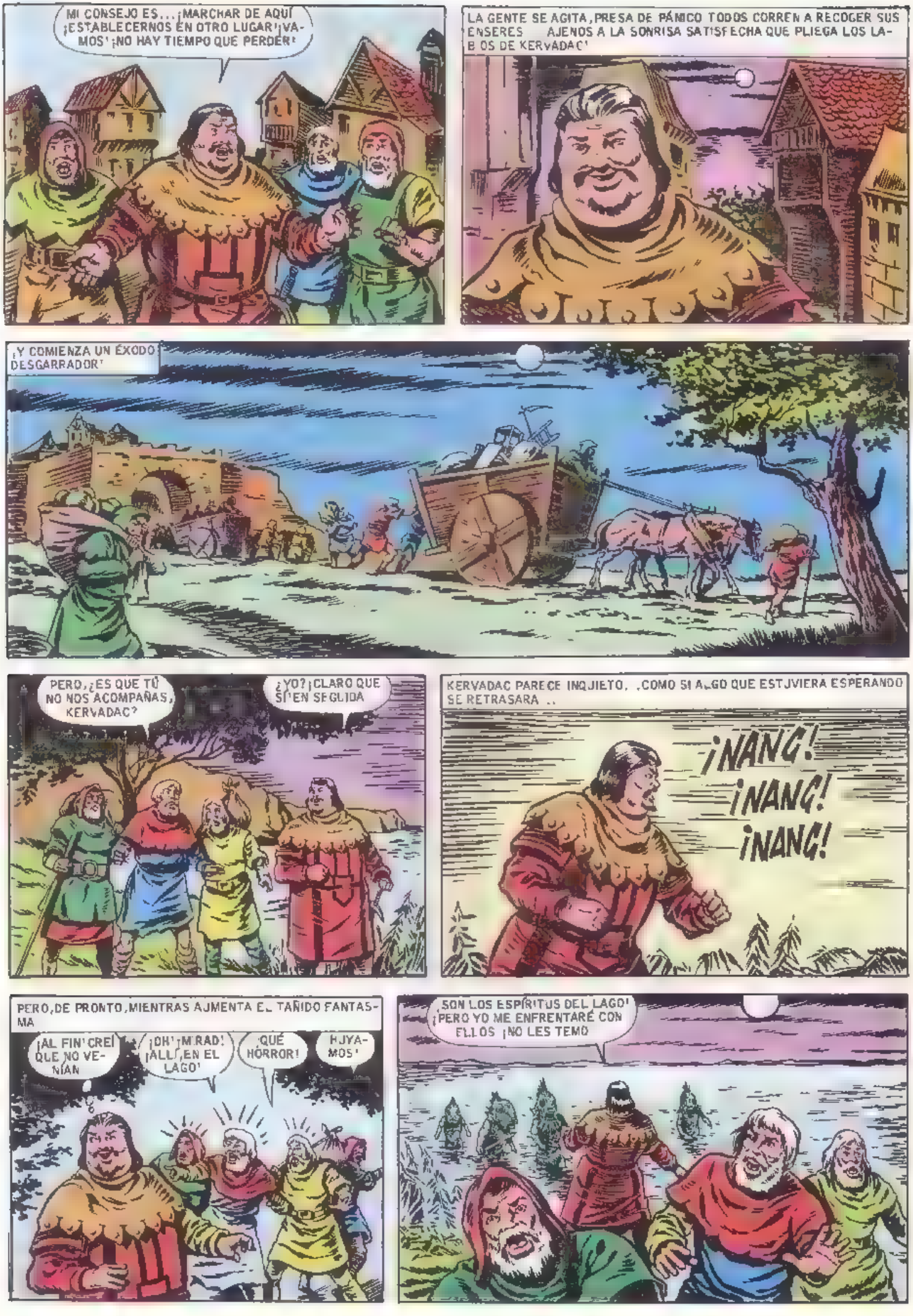
MI CONSEJO ES... ¡MARCHAR DE AQUÍ ¡ESTABLECERNOS EN OTRO LUGAR! ¡VAMOS! ¡NO HAY TIEMPO QUE PERDER!
LA GENTE SE AGITA, PRESA DE PÁNICO TODOS CORREN A RECOGER SUS ENSERES AJENOS A LA SONRISA SATISFECHA QUE PLIEGA LOS LABIOS DE KERVADAC'
¡Y COMIENZA UN ÉXODO DESGARRADOR!
PERO, ¿ES QUE TÚ NO NOS ACOMPAÑAS, KERVADAC?
¿YO? ¡CLARO QUE SÍ! EN SEGUIDA
KERVADAC PARECE INQUIETO, COMO SI ALGO QUE ESTUVIERA ESPERANDO SE RETRASARA ..
¡NANG! ¡NANG! ¡NANG!
PERO, DE PRONTO, MIENTRAS AUMENTA EL TAÑIDO FANTASMA
¡AL FIN! CREÍ QUE NO VENÍAN
¡OH! ¡MIRAD! ¡ALLÍ, EN EL LAGO!
¡QUÉ HORROR!
¡HUYAMOS!
¡SON LOS ESPÍRITUS DEL LAGO! ¡PERO YO ME ENFRENTARÉ CON ELLOS ¡NO LES TEMO

KERVADAC,EL BURGOMAESTRE,AVANZA HACIA LOS MISTERIOSOS"HABITANTES" DEL LAGO...

¡ATRAS,ATRAS, MONSTRUOS DEL LAGO

ALGUNOS DE LOS PLEBLER NOS CONTEMPLAN AQUELLA ESCE NA. .

¡NUESTRO BURGO-MAESTRE ES UN HE-ROE!

DI MEJOR UN INSEN-SATO. ¡LOS MONS-TRUOS DEL LAGO LE MATARAN!

AL LLEGAR KERVADAC A LA RIBERA DEL LAGO EL QUE PARECE CONDUCIR A LOS MISTERIOSOS PERSONAJES,ALZA UNA MANO,Y

KERVADAC LANZA GRITOS TERRORÍFICOS Y CAE COMO FULMINADO

AAAY HJJY OOOOH

MUERTO SOY'

¡VÁMONOS,O LOS MONS-TRUOS HARÁN LO MISMO CON NOSOTROS

¡EL POBRE KERVADAC HA MUERTO COMO UN VALIENTE

LOS MONSTRUOS"SE SITÚAN ALREDEDOR DEL CAÍDO BURGOMAESTRE, Y ESPERAN EN SILENCIO

Y CUANDO EL ECO DE LAS VOCES DE LOS FUGITIVOS SE HA PERDIDO EN LA NOCHE

¡PUEDES LEVANTARTE,KERVADAC' TODAS ESAS RATAS HAN HUÍDO

AL F N! CRE! QUE NO LLEGÁBAIS, AMIGOS ¿QUÉ OS HA PARECIDO M' ACTUAC ÓN?, AHORA, EL PUEBLO ES NUESTRO!

Y EL TESORO DEL LAGO! ¡AHORA PODREMOS EXTRAER LO TRANQUILAMENTE, SIN QUE A NADIE SE LE OCURRA PEDIRNOS UNA PARTE!

PE PERO ¿QUÉ VAS A HACER ? ¡OH, YA ENTIENDO! ¡TAMPOCO QUIERES REPART R EL TESORO CONMIGO! LO QUE ERES TODO PARA TÍ!

UN GR TO TERRIBLE RESUENA EN LA NOCHE, Y LLEGA HASTA ALGUIEN QUE HA PRESENCIADO AQUELLAS ESCENAS...
¡AURGHH!

¡REGISTRAD EL PUEBLO Y CARGAD CON TODO CUANTO HAYA DE VALOR! ¡NO HAY QUE DESPERDICIAR NADA!

¡AH LLEGAN, CAPITÁN! ¿QUÉ HACEMOS?
ATACAR LES

ENTRE TANTO, VOLVAMOS POR UN MOMENTO AL BARCO QUE LLEVÓ A AQUEL LUGAR DE NORMANDÍA A NUESTROS HÉROES. ESTÁ ANCLADO FRENTE A LA COSTA, Y...
¡ALERTA!

¡HAN DESAPARECIDO LAS MASCOTAS DE NUESTRA RE NA SIGRID Y TAMB ÉN EL AVESTRUZ "ZÁMPALO-TODO"!
¿DONDE PUEDEN ES TAR?

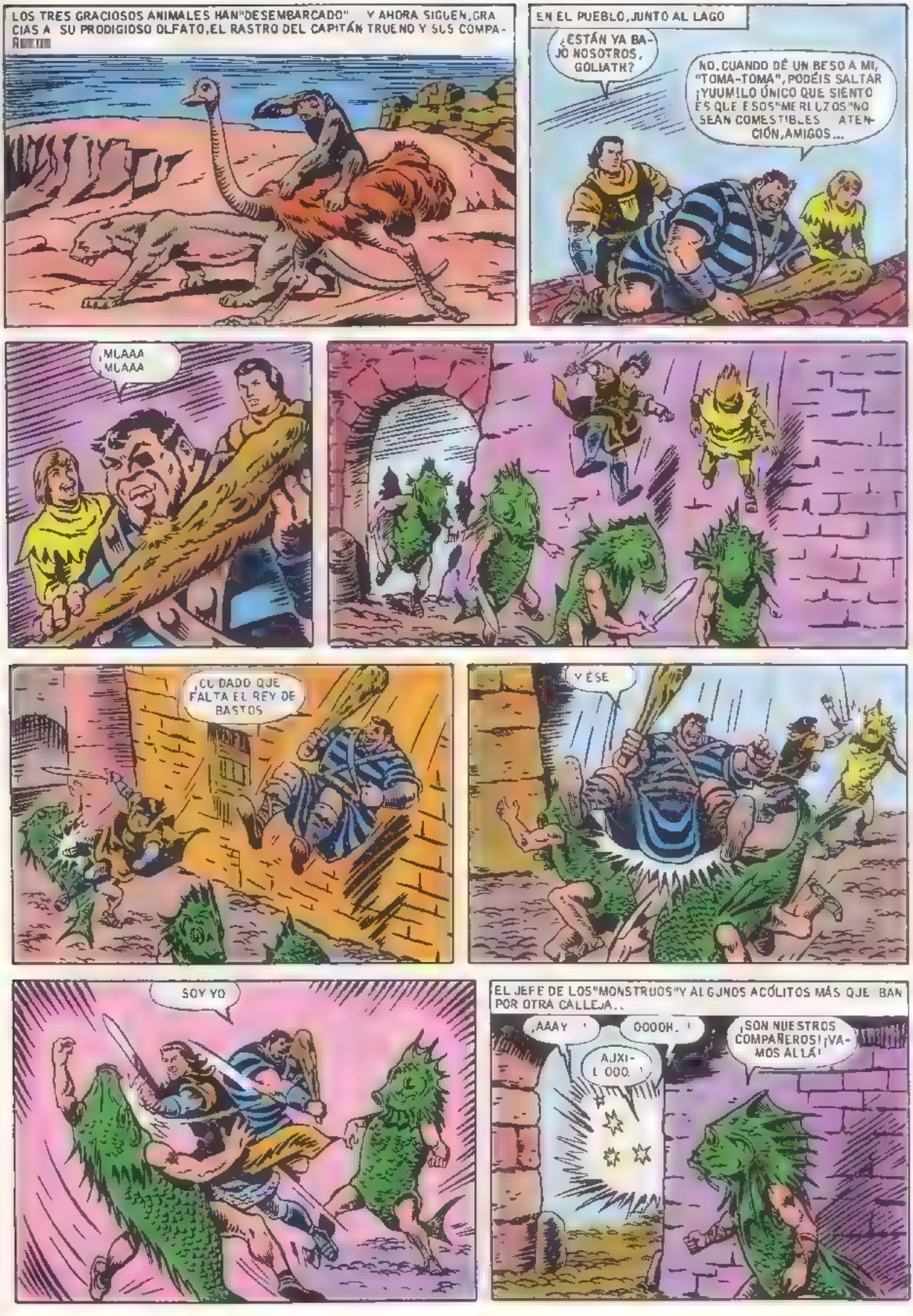
LOS TRES GRACIOSOS ANIMALES HAN "DESEMBARCADO" Y AHORA SIGUEN, GRACIAS A SU PRODIGIOSO OLFATO, EL RASTRO DEL CAPITÁN TRUENO Y SUS COMPAÑEROS
EN EL PUEBLO, JUNTO AL LAGO
¿ESTÁN YA BAJO NOSOTROS, GOLIATH?
NO, CUANDO DÉ UN BESO A MI, "TOMA-TOMA", PODÉIS SALTAR ¡YUUMI LO ÚNICO QUE SIENTO ES QUE ESOS "MERLUZOS" NO SEAN COMESTIBLES ATENCIÓN, AMIGOS...
¡MLAAA MLAAA
¡CUIDADO QUE FALTA EL REY DE BASTOS
Y ÉSE
SOY YO
EL JEFE DE LOS "MONSTRUOS" Y ALGUNOS ACÓLITOS MÁS QUE BAN POR OTRA CALLEJA...
¡AAAY
OOOOH.
AJXI-LOOO.
¡SON NUESTROS COMPAÑEROS! ¡VAMOS ALLÁ!

¡VUESTRO JEFE ES EL QUE ME INTERESA! ¿DÓNDE ESTÁ?
¡AY, QUE ÉSTE ME HACE PAPILLA
¡DEJA A MI AMIGUITO, "MERLUZO"!
¡GRACIAS, GOLIATH!
PERO LA SITUACIÓN DE NUESTROS AMIGOS VA A HACERSE CRÍTICA ACUDE EL JEFE DE LOS "MONSTRUOS" CON MUCHOS MÁS
MIRAD, VIENEN MÁS "SARDINITAS"!
¡HUM! DEMASIADAS, PARA MI GUSTO...
VAL ENTEMENTE EL CAPITÁN TRUENO Y GOLIATH SE ENFRENTAN CON LOS REFUERZOS...
CRISPÍN! ¡OCÚPATE DE IMPEDIR QUE LOS QUE HEMOS DERRIBADO PUEDAN ATACARNOS POR LA ESPALDA!
¡ASÍ LO HARÉ
¡VOY A TENER QUE CAMBIAR MI APODO DE "CASCANUECES" POR "CASCAPECES"! BRRR
VEN AQUÍ COBARDÓN! PARECE QUE NO TIENES MUCHAS GANAS DE LUCHAR
¡JO, JO! NO NECESITO HACERLO... ¡MIS AMIGOS SE BASTAN PARA ACABAR CON VOSOTROS
SEGUNDOS DESPUÉS
¡LA TRAICIÓN ACECHA!
¡MUY BIEN! ¡AHORA, CAPTURAD AL MUCHACHO!

VIÉNDOLO TODO PERDIDO, CRISPÍN SE BATE EN RETIRADA

¡TENGO QUE ESCAPAR! ¡SOY LA ÚLTIMA ESPERANZA QUE LES QUEDA A MIS AMIGOS!

...Y SUS VELOCES PIERNAS LE LLEVAN A LAS AFUERAS DEL PUEBLO. ALLÍ PERMANECE OCULTO ENTRE UNOS ARBUSTOS, HASTA QUE LOS MONSTRUOS SE CANSAN DE BUSCARLE

¡JE,JE! ÉSE YA NO RESULTARÁ PELIGROSO PARA NOSOTROS. SIN DUDA, EL SUSTO LE HA LLEVADO A MIL LEGUAS DE AQUÍ, Y NO VOLVERÁ MÁS

BRRR...! ¡QUÉ TE CREES TÚ ESO, "T BJRÓN !

CUANDO EL CAPITÁN TRUENO RECOBRA EL CONOCIMIENTO...

UF, ¡QUÉ PORRAZO

GOLIATH MITZI SIGRID Y LA CAMPANA PERO ¿DÓNDE ESTAMOS?

JO,..O YO TE LO DIRÉ CAPITÁN TRUENO

OS HALLÁIS EN UNA CUEVA, JUNTO AL LAGO Y ESTA CAMPANA, QUE YO HICE INSTALAR AQUÍ ES LA QUE HA ASUSTADO CON SUS TAÑIDOS A ESOS ESTÚPIDOS LUGAREÑOS

¡GRACIAS A ELLA Y A LA COMPLICIDAD DEL BURGOMAESTRE, SOY AHORA EL DUEÑO DEL LUGAR! Y PODRÉ EXPLORAR LAS AGUAS DEL LAGO EN CUYO FONDO DUERME UN TESORO FABULOSO!

¡EL TESORO OTRA VEZ! ¿DE QUÉ TESORO SE TRATA?

JO, JO! TE INFORMARÉ, PUESTO QUE VÁIS A MORIR. HACE SIGLOS, LOS HUNOS DE ATILA SE APROXIMARON A ESTE LUGAR, ENTONCES PRÓSPERA COLONIA ROMANA...

"LOS RICOS MERCADERES ROMANOS, TEMIENDO EL SAQUEO, EMBARCARON TODAS SUS RIQUEZAS EN UN BAJEL..."

"LO HUNDIERON EN EL CENTRO DEL LAGO, CON LA INTENCIÓN DE RESCATARLO MÁS TARDE PERO TODOS MURIERON ¡SÓLO UNO DE ELLOS VIVIÓ LO BASTANTE PARA RELATARLO EN UN PERGAMINO, QUE EL AZAR TRAJO A MIS MANOS ..."

MISERABLE Y QUIERES PRIVAR A LOS LUGAREÑOS DE LA PARTE QUE LEGÍTIMAMENTE LES CORRESPONDE, ¿EH? NO TE SALDRÁS CON LA TUYA!

ES POSIBLE PERO TÚ NO LO VERÁS

¡CUANDO YO SALGA DE AQUÍ, LA CAMPANA VOLVERÁ A TAÑER! ¡TAÑERÁ HASTA QUE ENLOQUEZCÁIS, DESPUÉS, SOBREVENDRÁ LA MUERTE

EL JEFE DE LOS "MONSTRUOS" Y SUS ESBIRROS ABANDONAN LA PROXIMIDAD DE LA GRUTA DONDE SE HALLAN NUESTROS AMIGOS .

DOS "MONSTRUOS" QUE HAN QUEDADO SOBRE LAS ROCAS, NO VACILAN EN EMPUÑAR UNA CUERDA Y TIRAN DE ELLA...

¡QUÉ HORROROSO SONIDO!

¡NAAANG...!

¡NOS VOLVERÁ LOCOS! ¡LOCOS!

¡NANG!

LA CAMPAÑA TAÑE SIN CESAR SIGRID Y MITZI SE DESMAYAN, ¡Y EL CAPITÁN SIENTE QUE SUS TÍMPANOS VAN A ESTALLAR!

¡NANG!

¡NANG!

DE PRONTO
¿QUÉ ES ESO? ¡EL TAÑIDO HA CESADO!
ARRIBA
¡MISERABLES! ¡CANALLAS! ¡OS HE SEGUIDO HASTA AQUÍ Y NO PERMITIRÉ QUE VOLVÁIS LOCOS A MIS AMIGOS CON ESAS CAMPANADAS
PERO LOS CAMPANEROS SON DOS Y MUY FUERTES
¡TOMA, ENTROMETIDO
¡AAAH
¡AHORA VERÁS, ARRAPIEZO
¡SOLTADME, CANALLAS! ¡AAAAH
¡VAS A MORIR
EN AQUEL CRÍTICO INSTANTE, UNA EXPRESIÓN DE ALEGRÍA ILUMINA EL ROSTRO DE CRISPÍN... ¿ACASO HA ENLOQUECIDO?
¡NO! ES QUE ALGO MARAVILLOSO ESTÁ SUCEDIENDO
¡AAAY
¡GRR!
¡HUUUUY..!

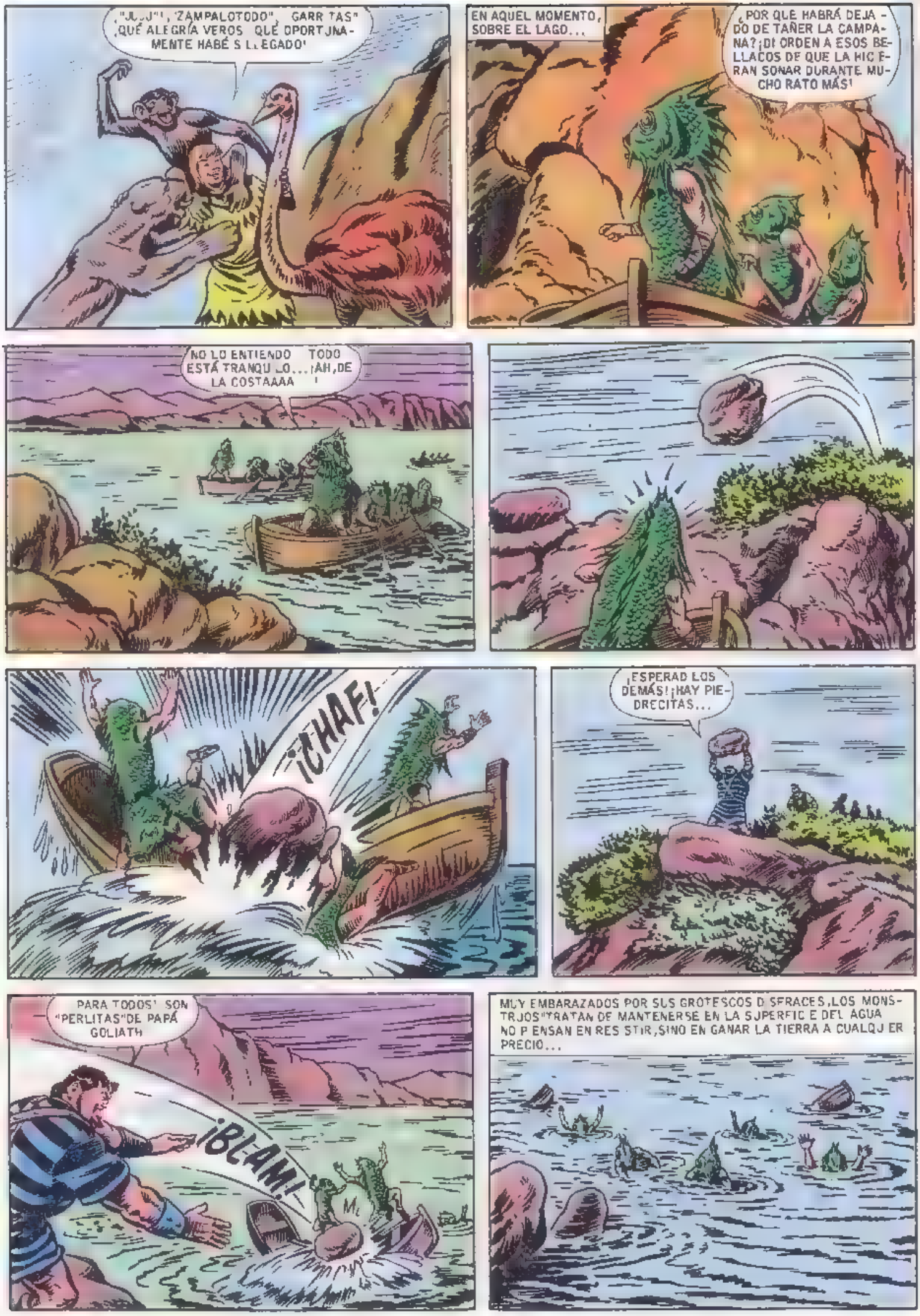
"JUJU"!, "ZAMPALOTODO", GARRITAS" ¡QUÉ ALEGRÍA VEROS QUE OPORTUNAMENTE HABÉIS LLEGADO!
EN AQUEL MOMENTO, SOBRE EL LAGO...
¿POR QUE HABRÁ DEJADO DE TAÑER LA CAMPANA? ¡DI ORDEN A ESOS BELLACOS DE QUE LA HICIERAN SONAR DURANTE MUCHO RATO MÁS!
NO LO ENTIENDO TODO ESTÁ TRANQUILO... ¡AH, DE LA COSTAAAA!
¡CHAF!
¡ESPERAD LOS DEMÁS! ¡HAY PIEDRECITAS...
PARA TODOS! SON "PERLITAS" DE PAPÁ GOLIATH
¡BLAM!
MUY EMBARAZADOS POR SUS GROTESCOS DISFRACES, LOS MONSTRUOS "TRATAN DE MANTENERSE EN LA SUPERFICIE DEL AGUA NO PIENSAN EN RESISTIR, SINO EN GANAR LA TIERRA A CUALQUIER PRECIO...

EL JEFE ES EL QUE PRIMERO LO CONSIGUE Y YA CREE QUE NADIE LE HA VISTO, CUANDO...
¡EL CAPITÁN TRUENO!
PARECE QUE TE SORPRENDES...
¡TODO EL QUE SE INTERPONE EN MI CAMINO, MUERE!
¡HAS DE SABER, "AMIGO" MÍO...
...QUE NO HAY...
...REGLA...
...SIN EXCEPCIÓN!
¡PLAF!
¡PIEDAD! ¡FAVOR! ¡AYÚDAME A SALIR... EL PESO DE MI DISFRAZ... ME IMPIDE SOSTENERME...
¡ESO YA ESTÁ MÁS PUESTO EN RAZÓN!
¡QUE TODOS LOS QUE NO DESEEN TRABAR CONOCIMIENTO CON MI "TOMA-TOMA", DEJEN SUS ARMAS EN ESE RINCÓN!

¡OH, QUÉ TRABAJO MÁS AGRADABLE!
¡ME DUELEN YA LOS DEDOS DE HACER TANTOS NUDOS!
VEAMOS QUÉ CARAS TENEIS... ¡FUERA ESAS MÁSCARAS!
FRANCAMENTE, CAPITÁN, MÁS VALDRÍA QUE SE LA DEJARAS... ¡ESTÁ MÁS FAVORECIDO!
ASÍ, NUESTROS AMIGOS VUELVEN AL PUEBLO CON SUS PRISIONEROS. Y CUANDO A INSTANCIAS SUYAS REGRESAN LOS LUGAREÑOS, RECONOCEN EN ELLOS A UNOS BANDIDOS QUE YA DE TIEMPO ATRÁS VENÍAN HACIENDO FECHORÍAS EN LA REGIÓN...
¡SON HERVÉ "EL NEGRO" Y SUS BANDIDOS...!
¡Y SE FINGÍAN "HOMBRES-PECES" DEL PANTANO! ¡MISERABLES!
RESTABLECIDA LA CALMA, NUESTROS AMIGOS YA NADA TIENEN QUE HACER ALLÍ...
PERO OS CORRESPONDE UNA PARTE DEL TESORO...
¡NO NOS INTERESA! ES MEJOR QUE LO REPARTÁIS ENTRE TODOS...
¡NUNCA OS OLVIDAREMOS!
HORAS MÁS TARDE, NUESTROS AMIGOS SE APROXIMAN A UNA POSADA, CON LA INTENCIÓN DE CENAR...
HABLAN UNOS MOMENTOS CON EL POSADERO ...¡Y PARTEN A GRAN VELOCIDAD!
¡DE PRISA! ¡NO NOS DETENGAMOS!
PERO, CABALLEROS... ¿POR QUÉ OS MARCHÁIS CON TANTA PRISA?
¿QUÉ HA PASADO, GANDOLFO? ¿QUÉ LES HAS DICHO A ESOS SEÑORES, PARA QUE HUYAN ASÍ?
ME HAN PREGUNTADO QUÉ HABÍA PARA CENAR... ¡Y HAN SALIDO A GALOPE TENDIDO CUANDO LES HE DICHO QUE SÓLO TENÍAMOS... PESCADO!

# Historias del cómic

*por*
*SALVADOR VAZQUEZ de PARGA*

## LA ETERNA NOVIA DEL CAPITÁN TRUENO (y3)

A partir de su reencuentro el amor de Sigrid y Trueno se hizo público y notorio, pero no por ello Sigrid se recluyó en su morada a la espera de las fugaces visitas de su enamorado o de las malvadas insidias de los enemigos como hubiera hecho cualquier otra novia eterna de un héroe de tebeo español de la época. Al contrario, Sigrid rompió los moldes tradicionales y se convirtió en una auténtica compañera del Capitán Trueno del que sólo había de separarse intermitentemente para atender a sus asuntos familiares primero y a los derivados del gobierno de su reino después. Sin escándalo de nadie Sigrid convivió durante largas temporadas con el Capitán Trueno y sus inseparables amigos, y como era una joven intrépida, valiente y arrojada, luchó a su lado contra toda clase de enemigos, viajó con ellos, los salvó del peligro cuando fue necesario y lógicamente con más frecuencia se dejó salvar. Cumplió su papel de novia eterna con libertad y gallardía, un papel activo y no meramente pasivo que no excluía ninguna posibilidad de aventura. Compartió con su amado un período de su vida, le ayudó y lo defendió; rieron juntos, vivieron juntos y juntos viajaron y se divirtieron. Llegaron a conocerse profundamente y desde el principio Sigrid formó parte de ese mítico grupo de amigos del Capitán Trueno.

Claro que Sigrid era más que una buena amiga. Nunca se revelaron, en la larga historia del Capitán Trueno, las relaciones íntimas que éste pudiera mantener con su novia. Sólo cuando en 1982 se publicó la «Historia de los comics» por el editor Toutain, Víctor Mora y Ambrós, reviviendo al personaje, realizaron para aquella especialmente una inusual historieta de ocho páginas en la que, rememorando la historia del Capitán Trueno, aparecían el héroe y su enamorada tendidos en el lecho ocultando parte de su desnudez bajo un cobertor de piel. Fue una escena tierna, pero supuso sin duda una concesión a la moda liberalizadora de aquellos años, una moda por cierto que nada tenía que ver con el Capitán Trueno, héroe de las décadas de los 50 y de los 60 y no de la de los 80, concebido y desarrollado con la mentalidad social de su tiempo y no con la de veinticinco años más tarde. Como en los años 50 y 60 las relaciones íntimas del Capitán Trueno y Sigrid hubieran debido permanecer ocultas en el secreto. Desvelarlas puede suponer la desnaturalización de un mito y quizá la humanización de un héroe que lo es —como protagonista de una saga juvenil— por valor, por su arrojo, por sus aptitudes físicas y anímicas, pero no por sus conquistas eróticas. Y cuando un héroe como el Capitán Trueno se humaniza demasiado puede dejar de ser héroe.

# Pery

# JUEGOS DE ACCION

TALLER